

Bolinhos são destaque no roteiro de participantes do concurso



TEM BOLO TAMBÉM!
PÁGINA 4

S. PAULO ZONA SUL



DIA DA TERRA
Na segunda, 22, celebra-se o Dia da Terra. Em 2024, o desafio é trabalhar para reduzir produção de plástico no planeta
PÁGINA 2

Parque Ibirapuera vai mudar de nome



Em homenagem a uma de suas fãs e frequentadoras mais ilustres, um dos principais destinos turísticos da capital paulista vai mudar de nome. Por enquanto, já foi aprovado em primeira votação o projeto que altera o nome do Parque do Ibirapuera para “Parque Ibirapuera Rita Lee”, em homenagem à cantora, compositora, artista completa Rita Lee, que faleceu em maio do ano passado. Em breve, haverá votação definitiva no Parlamento Paulista e então o projeto segue para sanção do Executivo. Se concretizada, a alteração acontecerá no ano da celebração do 70º aniversário do Ibira. **PÁGINA 3**



A PLATAFORMA ONLINE MAIS COMPLETA DO JOGO DO BICHO!

A CADA REAL, VOCÊ PODE GANHAR:
MILHAR...R\$ 6.000
CENTENA:...R\$ 600
DEZENA:.....R\$ 60

CONFIRA AS DEMAIS COTAÇÕES NA PLATAFORMA

VAIVAIBET.COM



APOIO: CENTRAL DA SORTE
MAIS DE 40 ANOS DE TRADIÇÃO

SE CADASTRANDO PELO JORNAL RECEBA UM BÔNUS DE R\$20,00 E 100% DE BÔNUS NO PRIMEIRO DEPÓSITO

JOGO RESPONSÁVEL | PROIBIDO PARA MENORES DE 18 ANOS

Shopping VM

Concurso Cultural
Dia das Mães e Namorados
Dedique uma frase especial a quem você Ama!

As cinco melhores frases
Ganharão!!!



5 Smartphones
Moto G54

Compre nas lojas e retire o seu cupom
Consulte Regulamento

shopping
VM
VILA MARIANA

Rua Pelotas, 83 - Vila Mariana
Todos os dias, das 10h às 20h
(11) 5576-9400
shoppingvm.com.br



Reciclar evita destruição da natureza

Defender o processo de reciclagem é bem fácil. São muitas as vantagens, ao mesmo tempo em que pode-se dizer que o trabalho envolvido no ambiente doméstico para separar o que é reciclável do lixo comum é bastante simples. Mas, mesmo assim, muitos ainda não se engajaram no processo, que pode gerar benefícios para o planeta, para as futuras gerações - nossos filhos e netos! -, para a sociedade, para a limpeza urbana, para a saúde da população e até para a economia doméstica. Ao fazer a separação do lixo em dois - comum e reciclável - as famílias passam a notar quanto material deixa de ser enviado para o aterro sanitário e ocupam espaço, reduzindo a vida útil desse equipamento público de alto custo.

Em São Paulo, participar da coleta seletiva é muito simples. Em bairros como a Vila Mariana, o caminhão verde especial para esse tipo de serviço passa duas vezes por semana. Em outros bairros, uma vez por semana. O serviço é prestado pela concessionária Ecourbis Ambiental, bem como a coleta tradicional. No site www.ecourbis.com.br, na aba "Horário de Coleta", há informações sobre os dias e horários em que os serviços são realizados em cada rua podem ser obtidas, bastando digitar o CEP ou endereço completo, com número

Em toda zona sul há contêineres espalhados pelas ruas, nos ecopontos e Pontos de Entrega Voluntária (PEVs) em praças e outras áreas públicas para que o próprio cidadão possa levar seu material reciclável.

Esse material será separado pela Central Mecanizada de Triagem Carolina Maria de Jesus, também operada pela Ecourbis, em Santo Amaro, ou separado em cooperativas credenciadas, gerando renda para centenas de

famílias que nelas atuam.

Ao pensar em reciclagem, além de todos os benefícios urbanos, porém, é preciso vislumbrar também as vantagens para o planeta. A preservação da natureza depende da redução de resíduos, com menor geração em primeiro lugar, é bem verdade. A reciclagem, entretanto, é essencial num mundo em que a individualização de embalagens faz parte da vida moderna cotidiana, garante mais higiene aos produtos, porções mais adequadas às famílias modernas, praticidade...

Nesse cenário, é essencial considerar números. A alta produção de garrafas pet, potes plásticos, vidros dos mais diferentes formatos para embalagens (bebidas, azeites, compotas...), latinhas de alumínio para bebidas ou de ferro para compotas, enfim, o material usado especialmente para embalagens precisa voltar à cadeia econômica.

Por que? Porque ao reciclar a embalagem e transformá-la ou em uma nova embalagem ou qualquer outro produto, evitam-se novas extrações de matéria prima, desmatamento, gastos de água e energia, sem falar no processo de transporte e consumo de combustível.

Produtos que usamos e descartamos no dia-a-dia podem ser reciclados e dessa forma não ocuparão espaço nos aterros e não haverá demanda por mais extração de matéria prima na natureza. Sem falar que os itens incorretamente descartados levariam dezenas, centenas, muitas vezes milhares de anos para decompor naturalmente.

Os números alteram conforme o estudo, mas o fato é que fazer a coleta seletiva evitará danos à natureza.

Confira alguns estudos da ong WWF nesse sentido:

Papel

A cada 28 toneladas de papel reciclado, evita-se o corte de 1 hectare de floresta (uma tonelada evita o corte de 30 ou mais árvores);

A produção de uma tonelada de papel novo consome de 50 a 60 eucaliptos, 100 mil litros de água e 5 mil KW/h de energia. Já uma tonelada de papel reciclado consome 1.200 Kg de papel velho, 2 mililitros de água e 1.000 a 2.500 KW/h de energia;

A produção de papel reciclado dispensa processos químicos e evita a poluição ambiental: reduz em 74% os poluentes liberados no ar e em 35% os despejados na água, além de poupar árvores;

A reciclagem de uma tonelada de jornais evita a emissão de 2,5 toneladas de dióxido de carbono na atmosfera;

O papel jornal produzido a partir das aparas requer 25% a 60% menos energia elétrica do que a necessária para obter papel da polpa da madeira.

Metais

A reciclagem de 1 tonelada de aço economiza 1.140 Kg de minério de ferro, 155 Kg de carvão e 18 Kgc de cal;

Na reciclagem de 1 tonelada de alumínio economiza-se 95% de energia (são 17.600 kwh para fabricar alumínio a partir de matéria-prima virgem, contra 750 kwh a partir de alumínio reciclado) e 5 toneladas de bauxita, além de evitar a poluição causada pelo processo convencional, reduzindo 85% da poluição do ar e 76% do consumo de água;

Uma tonelada de latinhas de alumínio, quando recicladas, economiza 200 metros cúbicos de aterros sanitários;

Vale lembrar que que 96% das latas no Brasil são recicladas, superando os índices de países



PARTICIPAR DA COLETA SELETIVA GARANTE QUE DIFERENTES MATERIAIS NÃO SERÃO EXTRAÍDOS DA NATUREZA, MAS TRANSFORMADOS PELA RECICLAGEM

como o Japão, Inglaterra, Alemanha, Itália, Espanha e Portugal. Entretanto, este número pode chegar próximo a 100% dependendo de suas atitudes!

Vidro

O vidro é 100% reciclável, portanto não é lixo: 1 kg de vidro reciclado produz 1 kg de vidro novo;

As propriedades do vidro se mantêm mesmo depois de sucessivos processos de reciclagem, ao contrário do papel, que vai perdendo qualidade ao longo de algumas reciclagens;

O vidro não se degrada facilmente, então não deve ser despejado no solo;

O vidro, em seu processo de reciclagem, requer menos temperatura para ser fundido, economizando aproximadamente 70% de energia e permitindo maior durabilidade dos fornos;

Uma tonelada de vidro reciclado evita a extração de 1,3 tonelada de areia, economiza 22% no consumo de barrilha (material importado) e 50% no consumo de água.

Plásticos

Todos os plásticos são derivados do petróleo, um recurso natural não renovável e altamente poluente;

A reciclagem do plástico economiza até 90% de energia e gera mão-de-obra pela implantação de pequenas e médias indústrias;

Cem toneladas de plástico reciclado evitam a extração de uma tonelada de petróleo.

Evite os não recicláveis

É bem verdade que a realidade atual de mercado no planeta demanda urgência no aumento da coleta seletiva e ampliação contínua com avanços tecnológicos dos processos de reciclagem desses quatro materiais.

Atualmente, há estudos para aprimorar processos e garantir que embalagens que atualmente não são separadas na coleta seletiva possam ter algum meio de serem recicladas.

É o caso, por exemplo, das embalagens com interior laminado, como as de muitas bolachas, salgadinhos indus-

trializados. Há até formas de reciclar, mas muito caras e não valem a pena nem para os catadores nem para a indústria.

As garrafas de vidro long neck são outro problema atual do varejo. Muitos consumidores preferem esse tipo de embalagem, mas elas ainda não têm um processo viável economicamente de reciclagem.

Assim, o ideal é evitar o consumo desses produtos. Vale destacar que em geral eles envolvem itens não muito saudáveis. E as bebidas vendidas em garrafas long neck são também ofertadas em latinhas de alumínio, que têm alta reciclabilidade.

O isopor é outro bom exemplo de material muito difundido em embalagens - seja para a entrega de refeições, seja para ofertar hortifrutis, carnes e outros produtos frescos.

Embora até existam processos para reciclar esse tipo de plástico, ele não está popularizado, por conta do custo e, na outra ponta, falta de interesse das equipes de catadores e cooperativas de recicláveis. Evite, portanto.

PROTEÇÃO DA NATUREZA

Reduzir uso dos plásticos é tema do Dia da Terra 2024

Segundo dados do Banco Mundial, o Brasil é o quarto maior produtor de plásticos no mundo. Dados do Panorama dos Resíduos Sólidos no Brasil comprovam que a geração de resíduos plásticos nas cidades brasileiras gira em torno de 14 milhões de toneladas por ano, ou mais de 60 quilos de plástico por pessoa.

Já parou para pensar em quanto plástico entra e sai de sua casa? O pior é que se esse material todo for incorretamente descartado pode provocar enchentes, armazenar água parada que gera o mosquito transmissor da dengue e outras viroses ou, ainda pior, atingir rios, mares

e oceanos e provocar a morte de animais, poluição que contamina recursos naturais e alimentação humana, entre outras consequências.

Por conta desse imenso desafio que é reduzir o consumo de plástico e garantir a reciclagem do material, em 2024 foi escolhido como tema para o Dia da Terra (earthday.org) é Planeta versus Plástico.

O principal objetivo é conscientizar a população para reduzir a utilização dos plásticos em prol da saúde humana e planetária. O desafio proposto é o de produzir 60% a menos até 2040. Os organizadores também querem urgência no alerta para o fim do uso do

plástico de uso único: canudos, mexedores de bebida, pratos, copos e talheres descartáveis, entre outros itens.

O Dia Mundial da Terra atinge esse ano sua 54ª edição. Foi criado nos Estados Unidos em 1954 e atualmente se coloca como "um movimento, não um dia". São 192 países por todo o planeta envolvidos em ações para educar a população na preservação do planeta.

O tema dos plásticos já foi foco do movimento em 2018, mas na época com o tema - "fim da poluição plástica", ou seja, tratando do descarte correto do material.

A diferença, basicamente, é que agora se busca que os pa-

íses assumam o compromisso de, antes mesmo de pensar no descarte, reduzir a produção do plástico.

Em outros anos, a campanha já abordou a importância de uma economia que se preocupe com a Terra (Invista no nosso planeta, 2023), focar em uma vida sustentável em harmonia com a natureza (Uma Só Terra, 2022), a necessidade de recuperar recursos naturais (Restaurar nossa Terra - 2021), os cuidados com as mudanças de temperatura no globo (Ação Climática, em 2020), ou como evitar a extinção do próprio ser humano (Proteger nossa espécie - 2019).



Em síntese, se na década de 1970 o Dia da Terra surgiu como forma de conscientizar e lutar contra a poluição, na atualidade a proposta é buscar uma reflexão mais complexa e profunda para viver em harmonia com a natureza.

Participe, discuta, reflita. Esta página é toda sua!



Quinzenalmente, o Jornal SP Zona Sul trará neste espaço debates e informações sobre preservação e consciência ambiental em meio urbano, com especial ênfase à questão da destinação final de resíduos. Esta página conta com o apoio da EcoUrbis Ambiental S/A, concessionária pública responsável pela coleta, transporte e destinação final de resíduos domiciliares e de saúde na Área Sudeste da capital paulista, que abrange 19 das 32 Subprefeituras, e o objetivo é contribuir para ampliar cada vez mais a conscientização e educação ambiental da população. Envie suas sugestões de pauta para educacaoambiental@jornalzonasul.com.br.



CIRURGIÃO-DENTISTA**DR. MÁRIO TERUO MINAMI**

CROSP 69147 | FORMAÇÃO UNESP SJC/1996

- IMPLANTES (IMPLANTODONTIA)
- PRÓTESES (FIXAS OU MÓVEIS)
- CIRURGIAS (DENTÉ DO SISO, EXTRAÇÕES)
- CLÍNICO GERAL
- ESTÉTICA (DENTÍSTICA)
- APARELHOS FIXOS/MÓVEIS (ORTODONTIA)
- CLAREAMENTO A LASER E/OU MONITORADO
- ALINHADORES ESTÉTICOS (POLÍMEROS - CREDENCIADO CA E EA)
- TOXINA BOTULÍNICA (BOTOX)
- ENZIMA DE PAPADA (ÁCIDO DEOXCÍOLICO)
- PREENCHIMENTO FACIAL (ÁCIDO HIALURÔNICO)
- TRATAMENTO GENGIVA } PERIODONTIA
- RASPAGEM E LIMPEZA }
- BICHECTOMIA
- MICROAGULHAMENTO



5594-3814 | 5594-4270
97137-2147

Rua Caramuru, 19 - Sala 11

(em cima da loja Alô Bebê da Rua Luis Góis, 885 - próx. metrô Santa Cruz)

www.mtmodonto.com.br

Vivências Tur
Eventos e Turismo

17 ANOS DE
VIAGENS EM GRUPO

PASSEIOS DE UM DIA EM 2024

CUNHA COM LAVANDÁRIO**06 DE JULHO - SÁBADO**

Inclui: Micro ônibus, lanche de bordo, almoço, visita a Casa do Artesão e Lavandário (Plantação de Lavandas) com guia local.

Valor por pessoa: R\$ 170,00 à vista ou 2 x R\$ 85,00

SERRA NEGRA COM FONTE DE TREVI**03 DE AGOSTO - SÁBADO**

Inclui: ônibus executivo, lanche de bordo, almoço Hotel, Visita a Fonte de Trevi, passeio de trenzinho (ingresso a parte) e tempo livre para compras.

Valor por pessoa: R\$ 269,00 à vista ou 2 x R\$ 135,00

Contato via
WhatsApp**9.5584-9517**

ACESSE: www.vivencias.tur.br
R. Bom Pastor, 2100 - 5º andar - Ipiranga

TURISMO E LAZER**Parque Ibirapuera vai ser Rita Lee**

Projeto de lei que acrescenta nome da cantora ao cartão postal da cidade já foi aprovado em primeira votação por vereadores

Muito provavelmente, o Parque do Ibirapuera vai mudar de nome. Mas, calma, o nome que vem do tupi e significa “pau podre”, porque naquela área existia um brejo até a década de 1950, vai se manter. Só que em homenagem a uma de suas mais ilustres fãs e frequentadoras, deve ganhar um adendo: Rita Lee.

O Projeto de Lei 236/2023 de autoria da Vereadora Luna Zarattini (PT) e do vereador Milton Leite (UNIÃO) prevê que o parque passe a se chamar Parque do Ibirapuera Rita Lee, em homenagem à cantora e compositora falecida no ano passado. Rita era moradora da Vila Mariana na infância e, além do Parque, era fã e se apresentou no Teatro João Caetano, na Borges Lagoa. O velório da cantora foi realizado no planetário do Ibirapuera, como última homenagem da cidade a uma de suas maiores artistas.

O projeto já passou em primeira votação e a tendência é que seja aprovado e posteriormente sancionado pelo Prefeito Ricardo Nunes.

Mais visitado

O Ibirapuera atualmente recebe cerca de 18 milhões de visitantes por ano. Vale ressaltar que durante a pandemia o

Parque foi um dos principais refúgios dos paulistanos em busca de ar fresco e contato com a natureza, em uma fase de confinamento e pouco contato.

A mudança ainda terá o simbolismo de acontecer no ano em que o Parque celebra suas sete décadas. O Ibirapuera foi inaugurado em 1954, ano em que a cidade comemorava seu Quarto Centenário. Entretanto, atrasos nas obras de sua construção fizeram com que fosse inaugurado não no aniversário da cidade, em 25 de janeiro, mas apenas em 21 de agosto daquele ano.

O projeto do Ibirapuera foi concebido pelos arquitetos Oscar Niemeyer, Ulhôa Cavalcanti, Zenon Lotufo, Eduardo Kneese de Mello, Ícaro de Castro Mello, e o projeto paisagístico realizado por Augusto Teixeira Mendes.

O Parque abre diariamente das 5h à meia-noite e é atualmente administrado pela empresa Urbia Parques – concessionada pela Prefeitura de São Paulo. A infraestrutura é extensa, com pista de cooper, parque infantil, áreas de estar, ciclofaixa, bicicletário com aluguel de equipamentos, fonte multimídia, quadras poliesportivas, campos de



Tetsuo Shiratori/Flickr

futebol, aparelhos de ginástica e praças. É oferecido estacionamento (pago), há acessibilidade nos equipamentos de ginástica, banheiros e na entrada do parque e nas áreas de circulação.

Justificativa

Na justificativa do projeto de lei, os autores apontam a estreita relação entre a cantora e o Parque, que é o mais famoso da capital. Confira:

Rita Lee Jones de Carvalho, nascida em 31 de dezembro de 1947 na cidade de São Paulo, foi cantora, compositora, multi-instrumentista, atriz, escritora e ativista brasileira e passou a ser considerada a “Rainha do rock brasileiro”.

Rita Lee foi membro fundadora dos grupos Os Mutantes (1966–1972) e Tutti Frutti (1973–1978), fundamentais para o florescimento do movimento cultural tropicalista - a Tropicália -, que expressava, por meio da união da psicodelia a ritmos brasileiros, posicionamentos críticos e ideais políticos de vanguarda,

e que levaram Rita Lee a se tornar uma das compositoras brasileiras de maior reconhecimento internacional.

A cantora e compositora estabeleceu-se como a quarta artista a mais vender discos no Brasil (aproximadamente 55 milhões de cópias). Dentre os prêmios recebidos durante a carreira, destaca-se o de Melhor Álbum de Rock em Língua Portuguesa do Grammy Latino com o álbum 3001, em 2001.

Em Rita Lee – uma autobiografia, publicada em 2016, a Rainha do Rock menciona que frequentemente visitava o Parque Ibirapuera, na Zona Sul de São Paulo, estabelecendo forte ligação de afeto com o local que foi escolhido para ser realizado seu velório.

A artista ainda conta em sua autobiografia que aos fins de semana fazia piqueniques familiares no parque, inaugurado no quarto centenário da cidade, em 1954.

Leia mais em jornalzona-sul.com.br

80% DOS FOCOS DA DENGUE ESTÃO NAS CASAS

FAÇA SUA PARTE PARA COMBATER A DOENÇA. NÃO DEIXE ÁGUA PARADA.



Deixe a caixa d'água fechada



Coloque areia nos pratinhos das plantas



Posicione as garrafas com a abertura para baixo

VEJA COMO A PREFEITURA ESTÁ TRABALHANDO

12 MIL
AGENTES VISITAM E ORIENTAM DE CASA EM CASA



20 MIL
ARMADILHAS COM LARVICIDAS EM PONTOS CRÍTICOS

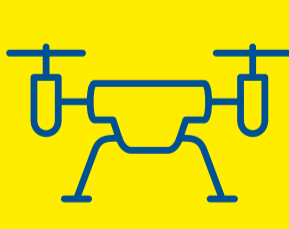

DRONES
EM AÇÃO INÉDITA PARA PULVERIZAÇÃO DE LARVICIDA, ALÉM DO FUMACÊ



HORÁRIO
DE ATENDIMENTO AMPLIADO NAS AMAS

A DENGUE É UMA DOENÇA GRAVE, CASO APRESENTE SINTOMAS, NÃO SE AUTOMEDIQUE, PROCURE UMA DAS UNIDADES DE SAÚDE MAIS PRÓXIMAS PARA ORIENTAÇÕES MÉDICAS.



SÃO PAULO
TODOS CONTRA
A DENGUE

[@prefsp](#) [@prefeituraosaopaulo](#)



CIDADE DE
SÃO PAULO

GASTRONOMIA

Bolinhos: petisco que se destacam no concurso Comida di Buteco

Croquetes, bolinhos e bolo estão no roteiro de bares da zona sul paulistana

O roteiro do Concurso Comida di Buteco, que está em sua 12ª edição na capital paulista e 24ª no país, "Somos Todos Buteco", inclui vários botecos que resolveram inscrever bolinhos como petisco para disputar o melhor boteco do país. Na semana passada, já indicamos alguns - confira em nosso site - jornalzonasul.com.br.

No concurso, depois de eleitos os campeões de cada circuito, um outro corpo de jurados visita e avalia os campeões para que seja eleito então, o melhor do país. E em julho, numa festa realizada em São Paulo é revelado o campeão nacional.

Na edição 2024 o tema para as criações gastronômicas é livre! Em todo o Brasil, são mais de 1000 butecos participantes, mas o São Paulo Zona Sul indica um roteiro próximo para facilitar e baratear o acesso.

Veja alguns dos participantes da região de Vila



Mariana, Saúde, Jabaquara, Ipiranga e Campo Belo. Para conferir o horário de funcionamento ou visite o site do concurso, que traz a relação completa de participantes por cidade: comidadibuteco.com.br

Barxaréu

O buteco está nessa edição com o Bolinho Duas Manas, um bolinho de fubá com recheio de costela, acompanha maionese caseira.

Fica na Rua Joaquim Távora, 1150 | Vila Mariana. Telefone: (11) 5539-2444

Benja Bar

No Campo Belo, outro bar onde um petisco em forma de bolinho - é o Croquete da Vovó Zenyth. Crocante por fora e suculento por dentro, tem carne de pernil delicadamente desfiada com saboroso tempero de família. Acompanha geleia de

abacaxi com dedo-de-moça.

Fica na Rua Vieira de Moraes, 1034. Campo Belo. Telefone: (11) 5542-6196

Boteco do Murruga

E se em vez de bolinho, o bar oferecer um bolo? O Bolo do Caco é um pão típico da Ilha da Madeira (Portugal) recheado com bacalhau com natas a moda Murruga.

O boteco fica na Avenida Mascote, 80 | Vila Mascote. Telefone: (11) 96290-0205

Brazucas Wines**Bar e Bistrô**

Na região de Jabaquara não são tantas opções de botecos participantes. Então, vale conferir o Brazucas, onde o petisco tem nome caprichado: Vacam - buci ao Merlot. O petisco é feito de Pimenta Cambuci recheada de vaca atolada.

Fica na Avenida Damasceno Vieira, 751 - Vila Mascote. Telefone: (11) 97052-2572.



Venha saborear a verdadeira feijoada completa

Massas - Carnes - Peixes - Frangos
Clássicos da culinária paulista
Porções - Pratos Executivos
Saladas - Caldos - e muito mais!

Reservas e Delivery - 5079-9466

TEMOS NOSSOS PRÓPRIOS ENTREGADORES

Rua Luís Góis, 1231 - Vila Mariana - São Paulo

Jornal
S. PAULO ZONA SUL
Fundado em 17/07/1970
WhatsApp: (11) 5072-2020

Editados por Jornal São Paulo Zona Sul Ltda. - CNPJ 48.552.178/0001-71
Editora responsável: Ana M. F. Coluccio - Mtb 23.403

Impressão: Gráfica OESP

O jornal São Paulo Zona Sul não admite a publicação total ou parcial de suas matérias, para qualquer fim, sem prévia autorização documentada e citação da fonte. Matérias assinadas ou em quadros caracterizam artigos assinados ou publicidade e não necessariamente expressam a opinião desse jornal. Distribuição domiciliar gratuita, em bairros de cada um dos distritos: Vila Mariana, Saúde, Jabaquara, Cursino.

Site: jornalzonasul.com.br - email: falecom@jornalzonasul.com.br

Redes sociais: @jornalzonasul

Twitter: @spzonasul

Gráfica
Star Color
Comunicação Visual - Copiadora

11 5015-4949 ☎
11 97463-7442 📞

GRÁFICA RÁPIDA e PERSONALIZADOS

Canecas e Copos - Camisetas - Azulejos
Almofadas - Squeezes - E MUITO MAIS!

Panfletos - Cartões de Visita - Banners
Adesivos - Placas - Blocos - Envelopes
Convites - Serviços Gráficos em Geral

ETIQUETAS ADESIVAS PARA CORRETORES

SOLICITE JÁ SEU ORÇAMENTO!

Instagram: [star_colorsp](https://www.instagram.com/star_colorsp)

Facebook: [graficastarcOLOR](https://www.facebook.com/graficastarcOLOR)

Website: graficastarcOLOR.com.br

Email: starcolor@uol.com.br

Av. Eng. George Corbisier, 1190 - Jabaquara
Seg. à Sex. das 9hs às 17h30 | Sáb. das 9hs às 12h30

TOCA VINIL



COMPRA ◊ VENDE ◊ TROCA
VINIL ◊ CD ◊ DVD ◊ LIVROS

APARELHOS DE SOM E CONCERTOS
INSTRUMENTOS MUSICAIS

SEBO DO JOÃO BAURU
Av. Jabaquara, 195 - Praça da Árvore
Fone: 3589-6541 - Cel: 9 9901-7469

SAÚDE

Distritos da Vila Mariana não estão em epidemia de dengue

Números locais, no entanto, estão próximos a índice epidêmico

A cidade de São Paulo já contabiliza mais de 180 mil casos confirmados de dengue. Quarenta mortes já foram confirmadas. E nesse cenário, os números ainda mostram que 91 distritos da capital estão em situação epidêmica, o que significa que já registraram mais de 300 casos por cada 100 mil habitantes. Apenas cinco distritos paulistanos ainda não atingiram essa marca: República, Jardim Paulista e os três distritos que integram a Subprefeitura de Vila Mariana: Moema, Vila Mariana e Saúde.

A notícia é boa e indica que essa região tem menos casos - o que também representa menor chance de contaminação, já que a transmissão da dengue se dá por mosquitos que já carregam o vírus por terem picado pessoas com dengue. No entanto, os casos existem e já beiram a situação epidêmica nesses distritos, com pouco menos dos 300 casos por 100 mil habitantes, que limitam a definição epidêmica. Por outro lado, o número ainda está muito abaixo do registrado em regiões mais atingidas pelo surto. Para se ter ideia, no distrito do Jaraguá,

no limite entre regiões norte e oeste da cidade, esse índice já atinge 8.500 pessoas por cada 100 mil habitantes.

A prevenção continua sendo o principal instrumento para se proteger da doença. Segundo a Prefeitura de São Paulo, 80% dos criadouros do mosquito estão localizados nas residências. "Por isso, a informação e a conscientização são nossas primeiras ferramentas para combater a disseminação da dengue", reitera Luiz Carlos Zamarco, secretário Municipal da Saúde.

Ele explica que os municípios devem verificar locais em sua residência, para evitar água parada em recipientes e/ou reservatórios que possam impactar na propagação da doença. A conscientização, a atenção das pessoas de cuidarem para eliminar as águas paradas e, portanto, possíveis locais de criadouro, são



as maiores ferramentas para combater a dengue.

Mais ações
A Secretaria Municipal da Saúde (SMS) vem intensificando as ações de combate ao mosquito da dengue, que acontecem de domingo a domingo na capital, incluindo o aumento em seis vezes do número de agentes nas ruas, que passou de dois mil para 12 mil.

Somente neste ano, foram realizadas mais de 4,3 milhões de ações de combate ao Aedes aegypti na capital, como visitas casa a casa, vistorias a imóveis, bloqueios de criadouros e nebulizações.

EDITAL DE CONVOCAÇÃO Assembleia Geral Ordinária

Por ordem do presidente em exercício da **Associação Brasileira Pet Cannabis** - CNPJ 44.867.360/0001-60, convoca seus membros associados com direito a voz e voto para Assembleia Geral Ordinária a realizar-se em sua sede na av. Paulista, 1.471, conj 511, Bela Vista. SP/ Capital, no dia 15 de maio de 2024, às 15:30 em primeira chamada e 16:00 em segunda e última chamada, na forma do Estatuto, para

- Apreciação e aprovação de balanço anual de 2023 e - Orçamento e plano anual de 2024..

São Paulo, 19 de abril de 2024.