



Vila Mariana ganha Katon, restaurante temático com inspiração em animes

Página 2



Teatro Paulo Eiró, em Santo Amaro, completa 65 anos com programação presencial

Página 2

Jornal

S.PAULO ZONA SUL

Telefone/WhatsApp: (11) 5072-2020

18 DE MARÇO DE 2022 - ANO 62 - Nº 3.068

www.jornalzonasul.com.br

Biológico será restaurado



A Vila Mariana é um bairro privilegiado em termos de patrimônios históricos. Tem construções como a Casa Modernista, o Museu Lasar Segall, a Cinemateca, a Escola Estadual Marechal Floriano, a sede do Corpo de Bombeiros, o prédio do Colégio Arquidiocesano, a Igreja da Saúde, os monumentos e o parque do Ibirapuera ... e, claro, o prédio do Instituto Biológico, que já até serviu de abrigo para tropas da Revolução de 1932. Agora, o Governo do Estado anunciou que serão investidos R\$ 2 milhões em projeto de restauro do prédio, que é tombado. As obras terão início agora em 2022, ano em que o Instituto celebra seu 95º. aniversário como instituição dedicada à ciência. **PÁGINA 4**

Máscaras não são mais obrigatórias

O Governo do Estado anunciou, no final da tarde dessa quinta, 17, que o uso de máscaras não é mais obrigatório em ambientes fechados, com exceção do transporte público e ambientes hospitalares, onde o acessório ainda é obrigatório. **PÁGINA 3**



NOTEBOOK LENTO?
PRÉ-ORÇAMENTO POR TELEFONE
 REDES • LIMPEZA DE VIRUS
 INTERNET • NOTEBOOKS • IMPRESSORAS
 SUZUKI micro Informática
99598-8489
 Telefone e WhatsApp
2894-4147
 Telefone

Monarca Express
 Agilidade e Rapidez
SERVIÇOS DE MOTOFRETE
 Tels.: **5677-8686**
5677-8687
 Cels.: **96860-7603**
97358-8716
 MONARCAEXPRESS@OUTLOOK.COM

Gráfica **Star Color**
 Comunicação Visual - Copiadora

PERSONALIZAMOS SUA FESTA
 COM O TEMA QUE VOCÊ QUISER!

FLYERS, FOLDERS E CARTÕES DE VISITA
ADESIVOS, RÓTULOS E EMBALAGENS
BLOCOS, TALÕES E RECEITUÁRIOS
CONVITES, TAGS E LEMBRANCINHAS
CALENÁRIOS, PASTAS E AGENDAS
E MUITO MAIS

ADESIVOS IMÃS
CONVITES DIGITAIS E IMPRESSOS
TAGS TOPO DE BOLO

11 **5015-4949** ☎ starcolor@uol.com.br
 11 **97463-7442** 📞 graficastarcolor.com.br

Seg. à Sex. das 09hs às 18hs - Sáb. das 09hs às 13hs
 Av. Eng. George Corbisier, 1190 - Jabaquara - São Paulo

VISITE NOSSO SITE
 Agora com atualizações diárias!

www.jornalzonasul.com.br



• GASTRONOMIA

Shopping Santa Cruz ganha restaurante temático de animes

O Shopping Metrô Santa Cruz recebe o Katon, primeiro restaurante 100% temático da Piticas. A inauguração ganhou data oficial e acontece no dia 1 de abril, às 11h. A experiência será exclusiva para os clientes do shopping, que poderão conhecer em primeira mão um universo gastronômico imersivo na cultura oriental e no mundo dos animes, com direito a sala de karaokê temática do anime Aggretsuko. É possível fazer reservas para conhecer o espaço pelo Tag Me. Quem estiver passeando pelo shopping, poderá entrar na fila virtual, que avisará quando a mesa estiver disponível, sem que precise ficar aguardando na porta do restaurante.

O espaço comporta até 80 pessoas e conta com mesas comunitárias e cabines para até quatro lugares, para receber desde grandes grupos para comemorações, até mesmo casais e pequenos grupos para reuniões íntimas. O restaurante é um verdadeiro fan service, com espaço e pratos pensados para apaixonados pela cultura oriental. O Katon tem como carro-chefe o Lamen, muito presente em diversos animes, além de outras opções como domburis, baos, porções — incluindo vegetarianas —, e sobremesas. Todos os itens do menu são devidamente tematizados, do nome à apresentação. Um verdadeiro deleite para os fãs.

Nos fundos do restaurante, é possível encontrar uma sala de karaokê. O limite da sala é de 5 pessoas e o horário máximo de 1h15 por grupo. Para aproveitar momentos de diversão e muita cantoria, basta fazer reserva. Inspirada no anime Aggretsuko, a sala de karaokê se assemelha à que a personagem frequenta no desenho. As opções de música contemplam todos os estilos, inclusive o famoso heavy metal que a personagem Retsuko usa para extravasar seus sentimentos após o expediente de trabalho. Na saída, todos os clientes ganharão brindes surpresa para levar uma lembrança do momento especial.



Não é só na comida que o Katon se destaca, o restaurante é um espaço moderno e divertido, com ambiente instagramável e telões com animes. O ambiente sempre contará com novidades, incluindo ações licenciadas com marcas que já trabalham com a Piticas. O restaurante ainda terá um corredor cheio de action figures que ligará o salão à loja da Piticas, onde poderão ser encontrados diversos produtos, incluindo itens exclusivos do Katon.

“Queremos proporcionar uma experiência completa para os nossos consumidores e acreditamos que o Katon trará uma atmosfera diferente e alegre para o nosso espaço. Estamos investindo

em entretenimento nichado e de qualidade para os nossos clientes e o restaurante será a primeira operação que iremos inaugurar nesse sentido. Nossos clientes estão super ansiosos para a sua abertura e temos certeza de que irão adorar a experiência imersiva na cultura oriental e no mundo dos animes”, afirma Alexandre Tedesco Rigon, Gerente de Marketing do Shopping Metrô Santa Cruz.

O restaurante ficará posicionado em localização privilegiada, no Piso Térreo, próximo da entrada principal da Rua Domingos de Morais e da entrada que conecta o empreendimento ao metrô de São Paulo.

Serviço
Horário: segunda a sábado – 10h às 22h/ domingos e feriados – 10h às 20h

Local: Piso Térreo do Shopping Metrô Santa Cruz - R. Domingos de Morais, 2564 - Vila Mariana, São Paulo.

Happy hour com sotaque italiano

HORÁRIO: terça a domingo, das 18h00 às 23h00
Tel /Whatsapp: 5587-1360 - Retirada e delivery
Rua Luís Gois, 1.625 - Esquina com Rua das Rosas
Site: www.gattofiga.com - Redes sociais: @gattofigapizzabar

• CULTURA

Teatro Paulo Eiró celebra 65 anos com nova programação presencial

No dia 23 de março, o Teatro Paulo Eiró, em Santo Amaro, chega aos 65 anos. E nada melhor do que comemorar podendo receber o público, como fez nas últimas seis décadas.

Nos dias 18 e 19, acontece a apresentação de Não Nem Nada, sexta e sábado às 21h, para 12 anos. O evento é gratuito, tem tradução em libras (só dia 18) e basta retirar ingressos 1h antes.

Em uma velocíssima gincaena cênica, quatro intérpretes desdobram-se em dezenas de personagens para investigar assuntos caros aos nossos tempos, como a dificuldade de comunicação diante da profusão de estímulos, o bombardeamento de notícias, a dinâmica de funcionamento das redes sociais, o mundo das subcelebridades e a própria noção de percepção do tempo na contemporaneidade. Indicada ao Prêmio Shell SP 2014 de Melhor Autor (Viniçius Calderoni) e Melhor Atriz (Renata Gaspar).

No dia 20, será a vez de Chorume, às 19h, também para 12 anos. Grátis e com retirada de ingressos para 12 anos. Todo tipo de matéria prima imprópria para o palco pode se tornar matéria prima dramaturgica: o rótulo de uma água mineral, o folhe-

to de um empreendimento imobiliário, frases jogadas fora coletadas nas conversas em uma praça, dedicatórias encontradas em livros empoeirados nos sebos. De posse desta premissa tão grandiosa quanto improvável, seis intérpretes buscam refletir sobre um momento histórico onde não se pode mais diferenciar o que é construção daquilo que é ruína.

De 24 de março a 10 de abril, será a temporada Missa Leiga (quinta, Sexta e Sábado às 21h e Domingo às 19h, para maiores de 12 anos. Ingressos: R\$20,00 inteira / R\$10,00 meia. Nesse espetáculo, o autor utiliza da estrutura das missas tridentinas (estrutura usada pela igreja Católica até os anos 60) o autor cria quadros que levam o público a refletir sobre a liberdade de pensamento e de culto. Faz com que se considere as liberdades em geral. Trata-se de um musical que convida o público a participar dos debates sociais dos dias atuais, assim como ocorreu no início dos anos 70. Sem se pegar no sentido religioso, por isto o nome Missa Leiga.

Dias 26 e 27, será a vez do espetáculo infantil gratuito (ingressos 1 h antes): “Bem do seu Tamanho com o núcleo Caboclinhas, sábado e domin-

go às 16h, Livre

Pequena demais para escutar a conversa de adulto ou bem grandinha para chegar em casa com a roupa toda suja? Qual seria, afinal, o verdadeiro tamanho da menina Helena? É a partir dessas situações que Helena começa a questionar o seu tamanho e o tamanho das coisas. Para tirar a dúvida, a menina sai pelo mundo com Bolão - seu Boi de Mamão feito do mamoeiro do quintal da sua casa - e encontra amigos que hora irão ajudá-la, hora irão confundí-la mais ainda. No final dessa aventura, a menina Helena, junto com seu Boi de Mamão, tem uma grande revelação.

Dia 27, por fim, haverá um Concerto da Orquestra Filarônica de Santo Amaro, sob regência de Sílvia Luisada. Serpa no domingo, às 11h, com duração de 1 hora e indicação Livre. Evento também gratuito, com ingressos 1h antes.

Serviço
Teatro Paulo Eiró
Av. Adolfo Pinheiro, 765 - Santo Amaro. São Paulo/SP. - Tel: (11) 5686-8440 Acesso Metrô Adolfo Pinheiro. Os eventos cumprem todos os protocolos de prevenção contra a Covid-19. É obrigatória a apresentação de comprovante de vacinação para entrar em qualquer evento.

S.PAULO ZONA SUL

Fundado em 17 de julho de 1960 - Editado por Jornal São Paulo Zona Sul Ltda.

PABX: (11) 5072-2020
WhatsApp: (11) 5072-2020;

CNPJ 48.552.178/0001-71
CCM 8.713-704-6

DIRETOR ADMINISTRATIVO
Wagner Luiz D'Angelo

Jornalista Responsável
Ana Maria Fuster Coluccio
MTB 23.403

Distribuído gratuitamente às sextas-feiras em dezenas de bairros dos distritos oficiais de Saúde, Jabaquara, Vila Mariana, Cursino e Ipiranga. Distribuição também em meios digitais da edição eletrônica.

www.jornalzonasul.com.br
www.facebook.com/jornalspzonasul
www.instagram.com/jornalspzonasul
email: falecom@jornalzonasul.com.br
twitter: @spzonasul

O jornal S. Paulo Zona Sul não admite a publicação total ou parcial de suas matérias, para qualquer fim, sem prévia autorização documentada. As matérias assinadas e/ou em quadro caracterizam artigos ou publicidade, e não necessariamente expressam a opinião deste jornal.

Impressão:
OESP Gráfica

ESTÉTICA E SAÚDE

Casas de repouso



CASA DE REPOUSO TRÊS CORAÇÕES

- Enfermagem Permanente
- Assistência Médica
- Nutricionista
- Fisioterapeuta (opcional)
- Vagas para ambos os sexos
- Hospedagem definitiva ou periódica

R. dos Cambuis, 183
(ENTRE AS ESTAÇÕES CONCEIÇÃO E JABAQUARA DO METRÔ)

Fone:
5017-8320



ADONAI
PADRÃO EM GERIATRIA

- Enfermagem 24 horas
- Médico 1x por semana
- Fisioterapia opcional
- Excelente padrão de higiene
- Alimentação balanceada por nutricionista
- Enfermeira padrão
- Atividades em Grupo
- HOSPEDAGEM DEFINITIVA OU PROVISÓRIA**

Dr. Daniel de Souza Oliveira - CRM 171494
(Casa de Repouso Adonai - Registrada no CRM)

Rua Onze de Fevereiro, 362
Cidade Vargas - Jabaquara
casadereposoadonai.com.br

Informações:
5588-4926

Odontologia



CIRURGIÃO-DENTISTA
DR. MÁRIO TERUO MINAMI
CROSP 69147 | FORMAÇÃO UNESP SJ/1996

- IMPLANTES (IMPLANTODONTIA)
- PRÓTESES (FIXAS OU MÓVEIS)
- ESTÉTICA (DENTÍSTICA)
- APARELHOS FIXOS/MÓVEIS (ORTODONTIA)
- ALINHADORES ESTÉTICOS (POLÍMEROS - CREDENCIADO CA E EA)
- CIRURGIAS (DENTE DO SISO, EXTRAÇÕES)
- TOXINA BOTULÍNICA (BOTOX)
- ENZIMA DE PAPADA (ÁCIDO DEOXCÍCLICO)
- PREENCHIMENTO FACIAL (ÁCIDO HIALURÔNICO)
- CLAREAMENTO A LASER E/OU MONITRADO
- TRATAMENTO GENGIVA
- RASPAGEM E LIMPEZA } PERIODONTIA
- BICLECTOMIA
- MICROAGULHAMENTO
- CLÍNICO GERAL

5594-3814 | 5594-4270
97137-2147

Rua Caramuru, 19 - Sala 11
(em cima da Loja Alô Bebê da Rua Luís Gois, 885 - próx. metrô Santa Cruz)
www.mtmodonto.com.br

• SAÚDE

Prefeitura já aplica quarta dose em pessoas acima de 80 anos

A vacinação para idosos acima de 80 anos, com quarta dose (ou segunda dose de reforço) foi anunciada pelo Governo do Estado na última quarta, 16, para início na segunda, 21. Mas, a cidade de São Paulo já anunciou que na capital a nova fase da campanha já tem início nessa sexta, 18. Podem se imunizar as pessoas com 80 anos ou mais, desde que tenham recebido a terceira dose (primeira dose adicional) há pelo menos quatro meses.

Segundo a Secretaria Municipal da Saúde, a imunização acontecerá em todas as UBSs e Assistência Médicas Ambulatoriais (AMAs)/UBSs Integradas, que funcionam das 7h às 19h, além dos megapostos e drive-thrus, das 8h às 17h. Além da vacinação nos postos, a Atenção Básica, por meio da Estratégia Saúde da Família (ESF), vai imunizar os idosos nas Instituições de Longa Permanência (ILPIs) e em domicílio para aqueles acamados e impossibilitados de se locomoverem até as unidades. O público-alvo estimado é de 250 mil idosos. Para se vacinar, é obrigatório apresentar um documento de identificação, preferencialmente Cadastro de Pessoas Físicas (CPF) ou cartão do Sistema Único de Saúde (SUS), e a carteirinha com o registro das doses recebidas anteriormente.

Até essa quarta-feira (16), a capital aplicou 28.985.738 doses de vacina contra a Covid-19, sendo 11.669.686 primeiras doses (D1), 10.649.901 segundas doses (D2),



6.320.620 doses adicionais (DAs) e 345.531 doses únicas (DUs). A cobertura vacinal da população com mais de 18 anos está em 110% para D1, em 106% para D2 e em 68% para DAs.

Em adolescentes de 12 a 17 anos, foram aplicadas

971.450 D1, representando uma cobertura vacinal de 115%, e 846.635 D2, o equivalente a 100% do público-alvo. Em crianças de 5 a 11 anos, foram aplicadas 892.221 D1, 82% do total esperado, e 365.979 D2, o que equivale a 33,8% dessa parcela da população.

Governo libera máscaras até em ambientes fechados

O Governo do Estado anunciou nesta quinta-feira (17) a flexibilização do uso de máscaras em todos os ambientes, com exceção do transporte público – e seus respectivos locais de acesso, como estações de Metrô – e nos locais destinados à prestação de serviços de saúde.

O novo decreto foi publicado em edição extra do Diário Oficial do Estado e tem efeito imediato. O uso agora torna-se opcional em ambientes como escritórios, comércios, salas de aula, academias, entre outros. A flexibilização em ambientes abertos já havia sido autorizada dia 9.

Os especialistas do Comitê Científico do Coronavírus de São Paulo levaram em consideração o índice de vacinação

com duas doses no estado, que atingiu 90% da população elegível imunizada. Também foi considerado que após 14 dias do feriado de Carnaval, foi constatada manutenção da melhora dos indicadores epidemiológicos.

CONCEIÇÃO JOIAS
COMPRO OURO
 DÓLAR EURO PRATA
 PAGAMOS À VISTA EM DINHEIRO BRILHANTES
 RELÓGIOS SUIÇOS
 PLATINA E JOIAS EM GERAL
5016-3037
9 8161-3019
 AV. ENG. ARMANDO DE A. PEREIRA, 989
METRÔ CONCEIÇÃO
 AO LADO DO HABIB'S AO LADO DA ESTAÇÃO CONCEIÇÃO

Cansado do home office? Do aluguel fixo?

Conheça a Cozy Work: salas de reunião, endereço fiscal, endereço comercial, espaços compartilhados, espaço ao ar livre, salas privativas.

Monte seu pacote

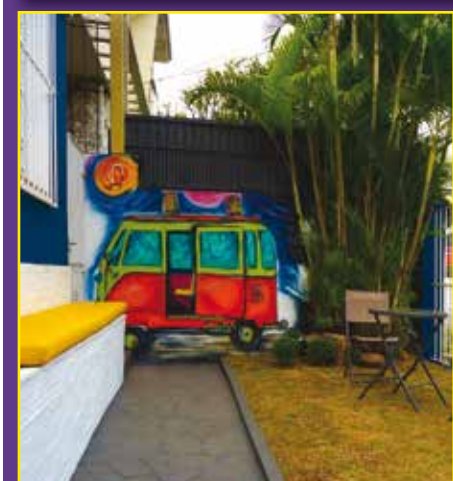

(11) 2577-0009
 contato@cozywork.com.br

Rua Luís Góis, 2004
 Mirandópolis - São Paulo - SP

DENGUE: FIQUE ATENTO AOS SINTOMAS.

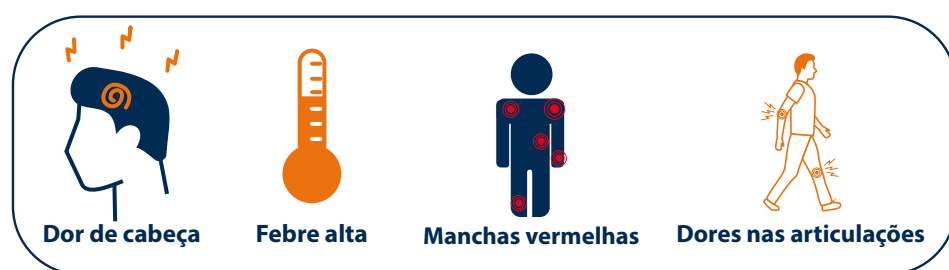

A dengue é uma **doença grave** e pode **matar**. Por isso, se você sentir alguns desses sintomas, **procure imediatamente a UBS mais próxima**.

Lembre-se:



Não tome nenhuma medicação sem orientação médica.



Elimine os focos de água parada.

E continue mantendo os cuidados contra a **Covid-19**: use máscara sempre que apresentar sintomas, lave as mãos e evite aglomerações.



• ELEIÇÕES 2022

Enel afirma que investimentos vão melhorar serviços na região

As queixas se estendem pelo ano todo, mas na época das chuvas são piores. Leitores e usuários de redes sociais reclamam das constantes quedas de energia, longas horas para reestabelecer o serviço e dificuldade no atendimento por parte da Enel - concessionária responsável pela distribuição de energia na capital.

Em 2018, quando assumiu a antiga Eletropaulo, o grupo italiano Enel garantiu que executava obras que melhorariam o serviço, pois se antecipavam em dez anos às necessidades de cada região. Mas, por enquanto, as queixas são intensas.

Agora, a distribuidora anuncia uma nova obra: uma linha de transmissão subterrânea (LTS) Miguel Reale. Segundo informações da concessionária, o projeto, que terá investimento total de R\$113,9 milhões, beneficiará cerca de 300 mil clientes residenciais e comerciais dos bairros Vila Mariana, Aclimação, Cambuci, Jardim da Glória, Indianópolis, Água Funda, Americanópolis, Bosque da Saúde, Brooklin Paulista, Campo Belo, Centro, Chácara Flora, Chácara Inglesa, Chácara Monte Alegre, Cidade Domitila, Cidade Nova Heliópolis, Cidade Vargas, Conjunto Residencial Jardim Canaã, Cupecê e Ipiranga.

O projeto da LTS Miguel Reale consiste na construção de duas linhas de transmissão subterrâneas de 4,4 quilôme-



A modernização da subestação Vila Mariana da Enel foi uma das obras executadas com promessa de melhoria no sistema

tros de extensão (uma titular e outra reserva), com capacidade de 300MVA por circuito, operando inicialmente em 88 kV (88.000 Volts).

A Enel garante que o reforço na capacidade do sistema de subtransmissão trará mais confiabilidade e segurança ao sistema elétrico, melhorando a qualidade do fornecimento de energia e viabilizando o desenvolvimento socioeconômico da região ao permitir a instalação de novos prédios residenciais e estabelecimentos comerciais na localidade.

As obras civis já estão em andamento, como a abertura de valas, instalação de linha de dutos e o recapeamento asfáltico provisório das vias. A LTS Miguel Reale conta com traçado definido para as seguintes vias públicas: Rua Scuvero, Rua Mazzini, Rua Muniz de Sousa, Rua Senador Teixeira de Carvalho, Rua Paulo Orosimbo, Rua Coronel Diogo, Avenida Lacerda Franco, Rua Colônia da Glória, Rua

Leite Ferraz e Rua Francisco Cruz.

“Este projeto reforça o compromisso da Enel Distribuição São Paulo em melhorar a qualidade do fornecimento de energia para os seus 7,4 milhões de consumidores, contribuindo para o desenvolvimento dos 24 municípios de nossa área de concessão. Nos últimos três anos, a Enel investiu mais de R\$3 bilhões no sistema elétrico”, diz o responsável pela área de Infraestrutura & Redes da Enel Distribuição São Paulo, Vincenzo Ruotolo. A expectativa é de que a LTS Miguel Reale entre em operação comercial em dezembro de 2023.

As obras na LTS Miguel Reale dão continuidade aos investimentos para reforçar a capacidade de distribuição de energia no sistema elétrico da concessionária, por meio de obras estruturais na construção, ampliação e modernização de subestações e linhas de transmissão.

CNPJ INAPTA?

Regularizamos empresa com:

⇒ CNPJ Inapta

⇒ Inscrição Estadual denegada; Inapta,



Abertura e Encerramento de Empresa

PABX e WhatsApp (11) **3448-8787**

GRUPO FULLER

Visite nosso site

DESDE 1983

www.fabinhocontabilidade.com.br

EMPREGOS

VAGA AUXILIAR ADMINISTRATIVO
APOSENTADO ATÉ 65 ANOS, MASCULINO

Para trabalhos internos e externos, com habilitação, ensino médio, pacote office básico (word/excell/internet), experiência administrativa anterior desejável.

IMOBILIÁRIA GALEÃO
 Santos & Galvani Ltda.

ENVIAR CURRÍCULUM PARA galeaoimobiliaria@hotmail.com

CONTRATA-SE ASSISTENTE DE CABELEIREIRA

Para trabalhar na região da Praça da Árvore

INFORMAÇÕES:
 (11) **95430-8195**
 (11) **2640-3660**

COMUNICADOS

EXTRAVIO DE DIPLOMA

Eu, **Isabela Morais Andrade**, RG 031260352006-1, CPF 013341033-13, comunico para os devidos fins, o extravio do meu **diploma** de conclusão do Curso Superior de Medicina, Faculdade de Medicina de Juiz de Fora-MG, ano 2018

HISTÓRIA

Prédio do Instituto Biológico terá R\$ 2 milhões para obra de restauro

Um importante patrimônio histórico da Vila Mariana e de todo o Estado está prestes a ser restaurado. O icônico prédio sede do Instituto Biológico, que já até abrigou tropas da Revolução Constitucionalista de 1932, será restaurado. Foi assinada essa semana a autorização para que dois milhões sejam investidos na recuperação do edifício na Avenida Conselheiro Rodrigues Alves. O anúncio foi feito durante abertura do festival de inovação no agronegócio, AgriFutura, que aconteceu em 12 de março.

“Celebramos com esse restauro a preservação da história, mas também o nosso olhar para o futuro com a inovação”, garantiu o vice-governador Rodrigo Garcia, presente ao evento.

Segundo a presidente da Associação de Moradores da Vila Mariana, Denise Delfim, essa é uma luta antiga da comunidade do bairro. Também a diretora do Instituto Biológico, Ana Eugênia de Carvalho Campos, celebrou a confirmação do restauro, que deve ter início ainda este ano. “É um presente para esse Instituto, para os servidores e para a toda a sociedade”, disse.



Esse ano, o Instituto Biológico celebra 95 anos.

Construído em estilo art déco, o prédio foi ojetado pelo arquiteto Mário Whately na década de 1920. Com a revolução de 1932, as obras ficaram paralisadas por um período e chegou a servir de abrigo para as tropas. Assim, o prédio do IB foi inaugurado somente em meados de 1940 e é considerado um dos exemplares mais importantes da primeira modernidade na arquitetura paulistana.

Com os R\$ 2 milhões destinados à obra, será possível

restaurar o embasamento das fachadas do prédio, chamado sócolo de pedra fingida, de 422,5 metros de perímetro e com altura média de 3 m chegando a atingir 3,5m. O revestimento foi inteiramente refeito em 1978.

Tombado pelo Conselho Municipal de Preservação do Patrimônio Histórico, Cultural e Ambiental da Cidade de São Paulo (Conpresp) e pelo Conselho de Defesa do Patrimônio Histórico (Condephaat), o prédio da Sede do IB é considerado um dos exemplares mais importantes da primeira

modernidade na arquitetura paulistana.

Futuro

O evento em que foi anunciado o restauro do prédio - Festival de inovações AgriFutura - também foi importante para demarcar a visão de futuro do trabalho do IB, que surgiu há quase cem anos com a missão de descobrir como combater pragas que atingiam as plantações cafeiras do Estado.

O objetivo do evento era o de apresentar soluções sustentáveis, trazendo para o hoje o agronegócio do futuro.

Estação Saúde do metrô ganha nome de farmácia

O metrô vem vendendo o direito de uso de nomes de suas estações para a divulgação de marcas. Agora foi a vez da estação Saúde do metrô, que passará a se chamar Saúde Ultrafarma, em referência à drogaria que tem unidades no entorno. O metrô não divulgou os valores, mas as ações de “naming rights” (direito ao nome) têm girado entre R\$ 70 mil e R\$ 150 mil mensais à Companhia do Metropolitano, por estação.

As placas já até foram instaladas, na última terça, 15 de março. Toda comunicação e sinalização, além do totem nos acessos já portam o nome da rede de farmácias. A Ultrafarma também estará presente nas mensagens sonoras dos trens ao anunciar a estação, nos mapas da linha e da rede metroferroviária, além do site, mídias sociais e aplicativos do Metrô.

Segundo o Metrô de São Paulo, a parceria é importante não somente pela ligação da empresa de medicamentos com o nome “Saúde”, mas principalmente pela primeira

unidade da farmácia ter sido inaugurada ao lado da estação, no ano de 2000, pelo empresário Sidney Oliveira.

“É uma grande conquista! Há 22 anos estávamos abrindo a primeira loja ao lado do Metrô e agora essa estação recebe o nome da Ultrafarma. Trabalhamos sempre para manter o nome da marca em evidência em todos os âmbitos!”, diz o presidente Sidney Oliveira.

A marca cresceu tanto que no ano de 2018 foi inaugurada a primeira loja com o conceito de licenciamento, “Ultrafarma Lojas”, no bairro Saúde. Hoje, são mais de 360 unidades levando seu nome não só para as regiões de São Paulo, mas de todo o Brasil.

Já a estação Saúde foi inaugurada em 14 de setembro de 1974, sendo parte das primeiras estações de metrô abertas no Brasil. Conta com mais de 6 mil m² de área construída no subterrâneo da Avenida Jabaquara, na zona sul de São Paulo.

“Essa parceria fala muito sobre o nosso projeto de modernização do Metrô, buscan-

do inovações para melhorar o serviço prestado aos nossos passageiros. A estação Saúde ganha o importante nome da Ultrafarma e uma nova comunicação visual”, afirma Silvani Pereira, Presidente do Metrô de São Paulo.

A utilização de naming rights já é feita em mais de 10 sistemas de metrô na América do Norte, Europa e Ásia. No Metrô essa modalidade de negócio vai diversificar ainda mais as receitas não-tarifárias, que compreendem a exploração comercial e publicitária das estações, além da locação de imóveis e áreas, como em shoppings anexos às estações.

Sobre o Metrô

Fundada em 1968, a Companhia do Metropolitano de São Paulo, mais conhecida como Metrô, é responsável pelo planejamento da rede de metrô de São Paulo, além da administração, operação e manutenção de uma rede com 71,5 km de extensão e 63 estações nas linhas 1-Azul, 2-Verde, 3-Vermelha e 15-Prata, por onde chegam a passar 4 milhões de pessoas em um

dia (pré-pandemia). Pioneiro na construção e operação de sistema metroviário no Brasil, o Metrô é reconhecido como o Melhor Serviço de Transporte de São Paulo e Melhor Serviço Público de São Paulo, prêmios concedidos pela Folha de S. Paulo, por 6 e 4 anos seguidos, respectivamente.

Sobre a Ultrafarma

Criada em 2000, pelo empresário Sidney Oliveira, a Ultrafarma revolucionou o setor de comercialização de medicamentos com a venda de genéricos, proporcionando a economia de até 80% nos medicamentos, criando assim, um novo conceito de farmácia: beneficiar todos aqueles que dependem de medicamentos para ter uma melhor qualidade de vida.

A empresa trouxe para o mercado brasileiro um sistema de venda diferenciado, que tornava os custos bem mais reduzidos e, ainda, com entrega em domicílio. Atualmente é a grande líder do Comércio Eletrônico Farmacêutico no Brasil, com mais de 1 milhão de clientes ativos.

TOCA VINIL

◆ COMPRA ◆ VENDE ◆ TROCA

◆ VINIL ◆ CD ◆ DVD ◆ LIVROS

APARELHOS DE SOM E CONSERTOS INSTRUMENTOS MUSICAIS

SEBO DO JOÃO BAURU
 Av. Jabaquara, 195 - Praça da Árvore
 Fone: 3589-6541 - Cel: 9 9901-7469

COMPRA E VENDA DE MÓVEIS USADOS

ARMÁRIOS - MESAS - CADEIRAS - SOFÁS
 GUARDA-ROUPAS - FOGÕES - GELADEIRAS...
AVALIA E RETIRA NO LOCAL
 TAMBÉM COMPRA MÓVEIS ANTIGOS

BRESHOPING
 MÓVEIS USADOS & ANTIGUIDADES

Telefones:
 4354-7183
 9 7700-0395

• URBANISMO

Plano da Prefeitura aponta ciclovias em vias como Whitaker, Sena Madureira e Indianópolis

A Prefeitura, por meio da Secretaria Municipal de Mobilidade e Trânsito (SMT) e da Companhia de Engenharia de Tráfego (CET), assinou contrato com a empresa Habitem Incorporação e Construção para ampliação da malha cicloviária em aproximadamente 48 quilômetros. As obras fazem parte das concorrências 002/SMT/2020 e 03/SMT/2020, ambas vencidas pela Habitem. Os contratos assinados com a empresa para a implantação das novas conexões somam R\$ 17 milhões.

Os serviços de execução começaram nesta semana. As primeiras implantações são as novas estruturas das avenidas República do Líbano e Indianópolis, e da rua Sena Madureira, na zona Sul da cidade. Duas ciclovias bastante aguardadas por quem pedala

pela cidade e que compõem a relação das novas estruturas são as ciclovias da Nações Unidas, com cerca de 7 km, conectando as estruturas da Nossa Senhora do Sabará e Alberto de Zagottis à ciclovia da CPTM, na altura da estação Jurubatuba; e a ciclovia da Radial Leste, com 3 km de extensão, e que conecta a ciclovia Caminho Verde às estruturas cicloviárias do centro da cidade.

As vias que receberão as novas estruturas cicloviárias (relação abaixo) foram apresentadas e debatidas com a sociedade por meio da realização de oficinas e audiências públicas com a sociedade civil.

Plano cicloviário:

O Plano Cicloviário, lançado em dezembro de 2019, já ampliou em 35% a extensão da malha cicloviária da cidade,

com a entrega de 177 km de novas estruturas dedicadas à bicicleta. Além das novas ciclovias e ciclofaixas, mais da metade da rede existente anteriormente foi requalificada. No total, 320 km de ciclovias e ciclofaixas foram reformadas.

Hoje, a cidade de São Paulo tem a maior malha cicloviária do país, com 699,2 km de vias com tratamento para bicicletas. O Plano de Metas 2021-2024 prevê a implantação de mais 300 km de ciclovias e ciclofaixas. Para este ano de 2022, 157 km já estão definidos, passaram por audiência pública e foram apresentados durante os encontros periódicos da Câmara Temática de Bicicleta. Eles serão implantados por meio de duas concorrências públicas, ambas em fase de conclusão, e pela PPP da Habitação.



Conheça as novas estruturas cicloviárias:

- ♦ Ciclovia José Maria Whitaker
- ♦ Ciclovia Indianópolis
- ♦ Ciclovia Sena Madureira
- ♦ Ciclovia República do Líbano
- ♦ Ciclovia Armando de Arruda Pereira
- ♦ Ciclovia Carlos Caldeira Filho
- ♦ Ciclovia Nações Unidas I e Nações Unidas II
- ♦ Ciclovia Rui Barbosa - Treze de Maio
- ♦ Ciclovia D. Pedro I
- ♦ Ciclovia Bresser
- ♦ Ciclovia Eduardo Paulo Freire
- ♦ Ciclovia João Batista Conti
- ♦ Ciclovia Miguel Yunes
- ♦ Ciclovia Nagib Farah Maluf
- ♦ Ciclovia Viaduto Itiguaçu
- ♦ Ciclovia Jacu Pêssego
- ♦ Ciclovia Sangirardi - Dona Avelina
- ♦ Ciclovia Raimundo Pereira de Magalhães
- ♦ Ciclovia Cidade Universitária
- ♦ Ciclovia Ponte Jaguaré
- ♦ Ciclovia Jaguaré
- ♦ Ciclovia Campo de Bagatelli
- ♦ Ciclovia Dr Abraão Ribeiro
- ♦ Ciclovia Gastão Vidigal
- ♦ Ciclovia Ponte Freguesia do Ó
- ♦ Ciclovia Alvarenga
- ♦ Ciclovia Av. Mutinga
- ♦ Ciclovia Ordem e Progresso
- ♦ Ciclovia Tiradentes - Santos Dumont
- ♦ Ciclovia Radial Leste
- ♦ Ciclovia Alberto Zagottis e Octalles Marcondes Ferreira

URGENTE!



A Pró-Sangue precisa de você...

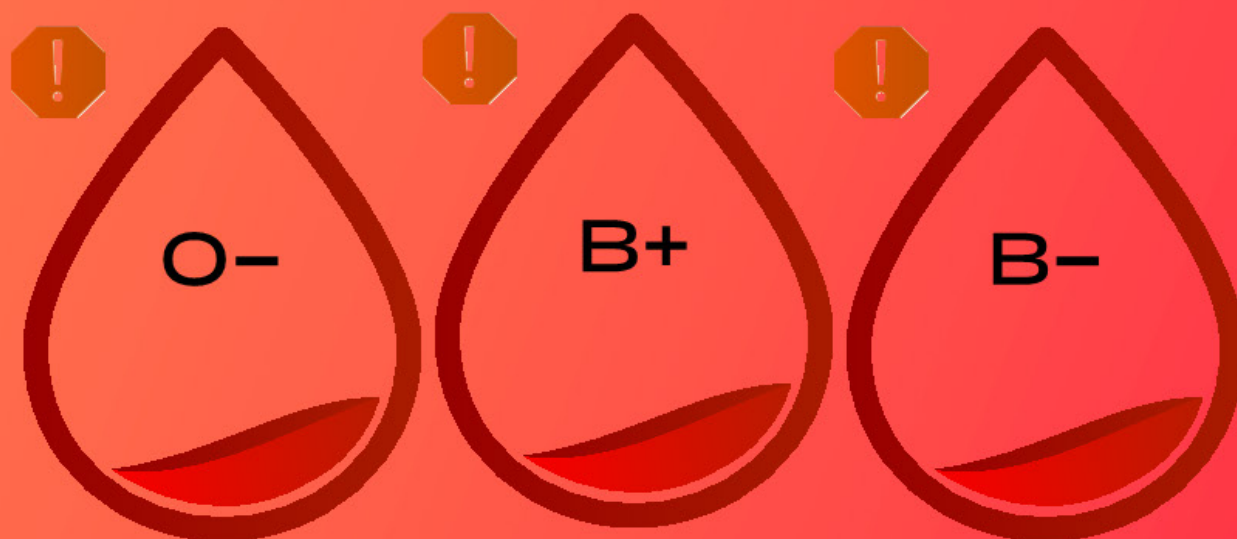

Acesse: prosangue.hubglobe.com



• CULTURA

Assembleia Legislativa quer ser exemplo em sustentabilidade

Com o lema "A Preservação do Meio Ambiente começa pela Nossa Casa", a Assembleia Legislativa do Estado de São Paulo iniciou a implantação de medidas para preservação ambiental e combate às mudanças climáticas. Nesta quarta-feira (16), é celebrado o Dia Nacional de Conscientização sobre as Mudanças Climáticas.

Os servidores e colaboradores do Parlamento paulista começaram a receber copos plásticos reutilizáveis em substituição aos copos plásticos descartáveis. Além disso, a Casa adotou o programa Alesp Sem Papel, que tem a meta de reduzir o consumo de papel ao máximo possível, levando todos os processos e documentos para o meio virtual.

Em novembro do ano passado, a Alesp aderiu ao Acordo Ambiental de São Paulo, firmado na COP 21 (Conferência das Nações Unidas sobre as Mudanças Climáticas), de Paris. Com isso, o Parlamento paulista passou a integrar a comunidade de lideranças a favor da preservação ambiental e combate às mudanças climáticas em todo o mundo.

Na data, também foi lançado o programa Alesp Preserva, que além de contemplar a substituição dos copos e o Alesp Sem Papel, também vai neutralizar a emissão de carbono com plantio de árvores, investir em produção de energia solar, favorecendo economia dos recursos públicos, e usar água de chuva para jardinagem e sanitários.

"O Alesp Preserva é um grande programa da nossa gestão, que contempla uma série de ações que vão contribuir com a preservação do meio ambiente, combate às mudanças climáticas e também com a economia dos recursos públicos, favorecendo toda a sociedade. É uma excelente iniciativa e esperamos que sirva de exemplo para outras instituições públicas", disse o presidente da Alesp, deputado Carlão Pignatari.

Na ação dos copos reutilizáveis, a expectativa é reduzir o consumo de copos plásticos descartáveis em, ao menos, 25% - para 1 milhão de unidades por ano. A quantidade seria usada apenas por visitantes, uma vez que todos os servidores, colaboradores terceirizados e estagiários receberão os copos reutilizáveis. Por dia, cerca de 5.000 pessoas passam pela sede da Alesp.

Com a iniciativa da Divisão de Almoxarifado e Patrimônio, a Alesp atende inclusive à lei 12.300/2006, que estabelece a Política Estadual de Resíduos Sólidos no Estado de São Paulo. Em um dos seus artigos, a lei incentiva práticas ambientalmente adequadas de reutilização e redução de



resíduos, e o aporte de recursos orçamentários no combate à poluição, por exemplo.

Na ação Carbono Zero, o Legislativo paulista vai plantar 20 mil árvores e neutralizar a emissão total de carbono de três anos, de 2020 a 2022. Na parte da água, a Alesp contratou um serviço para avaliar toda a estrutura hidráulica do Palácio 9 de Julho para propor mudanças visando a redução do consumo. Um projeto para implantação de sistema de utilização de água da chuva, com captação, armazenamento e distribuição também faz parte dos planos.

Já o Alesp Sem Papel conta com parcerias e investimentos em softwares de gestão para eliminação do papel na atividade legislativa. O Parlamento paulista realiza essa ação desde 2019 e, em apenas um ano, 25.368 processos já foram elaborados no novo sistema

eletrônico e 180 mil folhas de papel foram economizadas, o que representa a economia alcançada. Na natureza, inúmeros litros de água e 18 árvores foram poupadas.

Leis Além dessas ações, os parlamentares também criaram leis sobre o tema e fiscalizam ações do Executivo nessa questão.

Em 2021, os parlamentares aprovaram a Lei 17.394/2021, de autoria do deputado Marcos Damasio (PL), que obriga a inserção de sistema de coleta de água de chuva nos prédios públicos do Estado de São Paulo para sustentabilidade e preservação do meio ambiente.

A instalação seria feita no momento de reformas dos prédios existentes e obrigatório em novas construções, fazendo com que o projeto de construção já tivesse o sistema de captação de água da chuva.

IMÓVEIS

Terreno Praça da Árvore

Rua totalmente comercial, 18m de frente x 36,5m de fundos, Área Total 662m² - a 300m do metrô

OCASIÃO- R\$ 7.100.000

Apto. São Judas - 300m metrô

3 dorms (arms/suíte) - sala em L - sacada - ótima cozinha espaçosa - lavand. - dep. emp 2 vagas paralelas livres

OCASIÃO- R\$ 680 mil

Casa térrea São Judas

Vaga - reformada - 10m frente - 3 dorms - suíte - sala - copa - coz - dep. emp. - entrada lateral - 3 vagas cobertas - portão automático- aquecimento solar - totalmente isolada.

OCASIÃO - Aceito imóvel - menor valor

Apto São Judas

2 dorms - sala em L - banheiro- 1 vaga.

R\$ 420 mil

Bar e Lanches - São Judas

Faturamento mensal

R\$ 90 mil

VENDO

Prédio Comercial Novo

Próx. Igreja S. Judas - metrô Terreno 800m² -

Construção de 1ª. 1.400m² A.C.

Ocasão inédita - ALUGO/VENDO

Vila Vera - 4 casas boas

Visitar a Rua Martinho Guedes, 170

R\$ 1.100.000

PLANALTO IMÓVEIS

AV. JABAQUARA, 2620 - COM NORAIR

FONE: 2276-7676

CEL. 99169-6819

CUT & COLOR



Bem-vindo ao novo conceito de beleza

Desde 2016 trazendo sofisticação e modernidade para os nossos clientes. Venha conferir!

• Serviços

Conheça todos os serviços que o estúdio oferece



Podologia

Pés diabéticos, onicomicoses, unhas encravadas e idosos



Manicure

Materiais descartáveis e esterilizados com autoclave



Tratamentos

Produtos L'Oréal Profissional e Senscience



Maquiagem

Social, festas e artísticas com produtos importados



Corte

Técnicas para todos os estilos e tipos de cabelo



Barba

Materiais descartáveis e toalha quente



Coloração

Produtos Inoa L'Oréal (coloração sem amônia), Wella, Schwarzkopf e Keune



Progressiva

Produtos veganos para diminuição de volume e frizz

Novo site no ar

R. Caramuru, 431
Praça da Árvore
Ligue: 2640-3660

cutecolorhair.com.br



@cutscolor



@cutcolorh